

1 | ΑΝΑΤΟΛΙΚΗ ΟΨΗ  
1 : 50

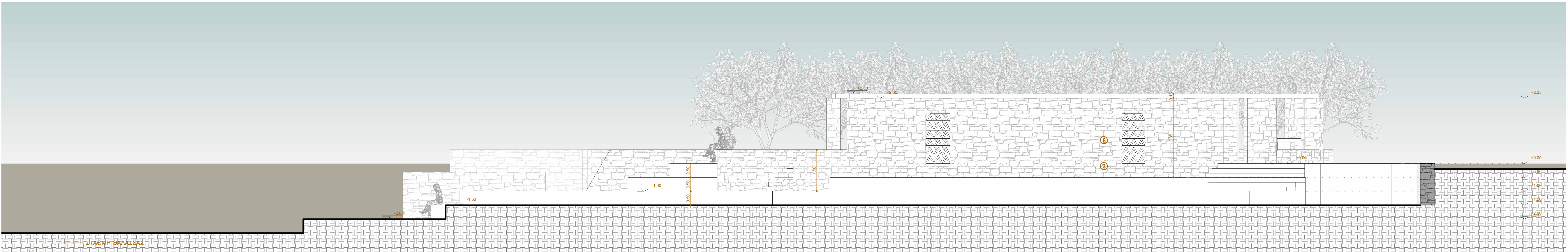

2 | ΒΟΡΕΙΑ ΟΨΗ  
1 : 50

- ΔΑΠΕΔΟ ΑΠΟ ΧΑΛΑΖΙΑΚΟ ΨΗΦΙΔΙΤΟ ΜΕ ΕΜΦΑΝΗ ΑΔΡΑΝΗ - ΑΠΟΧΡΩΣΗ ΑΝΟΙΧΤΟ ΓΚΡΙ - RAL 7035
- ΔΑΠΕΔΟ ΑΠΟ ΧΑΛΑΖΙΑΚΟ ΨΗΦΙΔΙΤΟ ΜΕ ΕΜΦΑΝΗ ΑΔΡΑΝΗ - ΥΠΟΛΕΥΚΗ ΑΠΟΧΡΩΣΗ - RAL 7044
- ΑΡΜΟΛΟΓΗΜΕΝΟΣ ΠΕΤΡΙΝΟΣ ΤΟΙΧΟΣ ΑΠΟ ΤΟΠΙΚΗ ΛΙΘΟΔΟΜΗ - πάχους 0,50μ
- ΣΥΛΙΝΗ ΠΕΡΓΟΛΑ ΑΝΑΡΡΙΧΗΤΙΚΩΝ ΦΥΤΩΝ
- ΚΤΙΣΤΑ ΚΑΘΙΣΜΑΤΑ ΜΕ ΕΠΙΚΑΛΥΨΗ ΤΣΙΜΕΝΤΟΚΟΜΙΑΣ ΧΡΩΜΑΤΟΣ ΑΝΟΙΧΤΟΥ ΓΚΡΙ
- ΚΑΔΕΣΤΡΑ ΜΕ ΠΑΡΑΔΟΣΙΑΚΑ ΤΡΙΓΩΝΙΚΑ ΜΟΤΙΒΑ

ΥΠΟΜΝΗΜΑ ΥΛΙΚΩΝ  
1 : 50

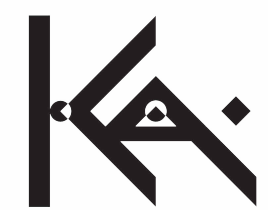

**Antonis | Koulouthros**  
Architect Engineer | NTUA  
Andros | Athens  
+30 6972400717  
antoniskoulouthros@outlook.com



**Yiorgos | Smponias**  
Architect Engineer | NTUA  
Athens  
+30 6976051374  
yiorgos.smponias@gmail.com

Έργο:  
**Ανάπλαση χώρου "πρώην Ελικοδρομίου" για τη διαμόρφωση πλατείας**

Διεύθυνση : "Νειμποριό" - Χώρα Άνδρου  
Εργοδότης : Δήμος Άνδρου

Τίτλος Σχεδίου :

**Ανατολική και Βόρεια Όψη**

**A103**

Κλίμακα :

1 : 50

Μελετητές :

**Αντώνιος Κούλουθρος**

**Γεώργιος Σμπόνιας**

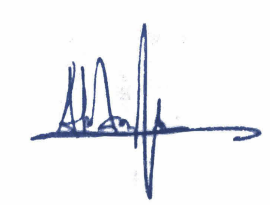

Κωδικός έργου :  
ΚΑΤ02

Φάση έργου :  
Ημερομηνία :

06.2025